2 SEMAINES DE PROGRAMME
DU 18 AU 31 MAI 2022

Cinéma Les Halles
AU FIL DU TEMPS
ASSOCIATION GESTIONNAIRE
PLACE ST PHILIBERT
42190 CHARLIEU

RÉSERVEZ EN LIGNE
www.charlieu-cinemaleshalles.fr

DU 18 AU 24 MAI S.21

DOCTOR STRANGE IN THE MULTIVERSE OF MADNESS.(U.S.A) 2H06

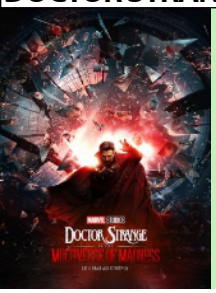

Film de Scott DERRICKSON.
Avec : Benedict Cumberbtch, Rachel McAdams, Elizabeth Olsen. - Genre : action.
Voyagez dans l'inconnu avec Doctor Strange, qui avec l'aide d'anciens et de nouveaux alliés mystiques, traverse les réalités hallucinantes et dangereuses du multivers pour affronter un nouvel adversaire mystérieux.

L'ÉCOLE DU BOUT DU MONDE. (BHOUTAN) 1H49

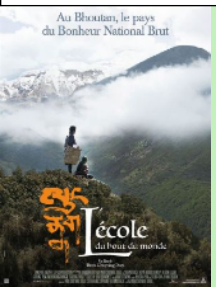

Film de Pawo CHOYNING DORJI.
Avec : Sherab Dorji, Tshering Dorji, Kelden Lhamo Gurung. - Genre : aventure.
Court-métrage : Rubika (4')
Un jeune instituteur du Bhoutan est envoyé dans la partie la plus reculée du pays. Loin de la ville, le quotidien est rude, mais la force spirituelle des habitants du village transformera son destin.

LES PASSAGERS DE LA NUIT. (FRANCE) 1H51

Film de Mickhael HERS.
Avec : Charlotte Gainsbourg, Quito Rayon Richter, Noee Abita. - Genre : drame.
Paris, années 80. Elisabeth vient d'être quittée par son mari et doit assurer le quotidien de ses deux adolescents, Matthias et Judith. Elle trouve un emploi dans une émission de radio de nuit, où elle fait la connaissance de Talulah, jeune fille désoeuvrée qu'elle prend sous son aile. Talulah découvre la chaleur d'un foyer et Matthias la possibilité d'un premier amour, tandis qu'Elisabeth invente son chemin, pour la première fois peut-être. Tous s'aiment, se débattent... leur vie recommencée ??

LA RUSE. (ROYAUME-UNI) 2H08

Film de John MADDEN.
Avec : Colin Firth, Matthew MacFadyen, Kelly MacDonald. - Genre : thriller.
1943, les Alliés sont déterminés à lancer un assaut pour éviter la mainmise d'Hitler sur l'Europe. Deux brillants officiers du renseignement, Ewen Montagu et Charles Cholmondeley, imaginent une stratégie de désinformation improbable pour aider la cause.

CONTES DU HASARD ET AUTRES FANTAISIES. (JAPON) 2H01

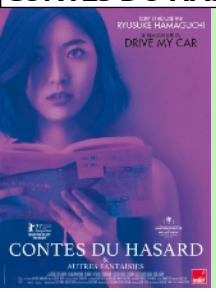

Film de Ryusuke HAMAGUCHI.
Avec : Kotone Furukawa, Ayumu Nakajima, Hyunri Kiyohiko. - Genre : drame.
Un triangle amoureux inattendu, une tentative de séduction qui tourne mal et une rencontre née d'un malentendu. La trajectoire de trois femmes qui vont devoir faire un choix...

DU 25 AU 31 MAI

TOP GUN : MAVERICK. (U.S.A) 2H12

Film de Joseph KOSINSKI.
Avec : Tom Cruise, Jennifer Connelly, Val Kilmer. - Genre : action.
Après avoir été l'un des meilleurs pilotes de chasse de la Marine américaine pendant plus de trente ans, Pete "Maverick" Mitchell continue à repousser ses limites en tant que pilote d'essai. Il refuse de monter en grade, car cela l'obligerait à renoncer à voler. Il est chargé de former un détachement de jeunes diplômés de l'école Top Gun pour une mission spéciale qu'aucun pilote n'aurait jamais imaginée. Lors de cette mission, Maverick rencontre le lieutenant Bradley "Rooster" Bradshaw, le fils de son défunt ami, le navigateur Nick "Goose" Bradshaw. Face à un avenir incertain, hanté par ses fantômes, Maverick va devoir affronter ses pires cauchemars au cours d'une mission qui exigera les plus grands sacrifices.

LES FOLIES FERMIÈRES. (FRANCE) 1H40

Film de Jean-Pierre AMERIS.
Avec : Alban Ivanov, Sabrina Ouazani, Michèle Bernier. - Genre : comédie.
Court-métrage : Le p'tit bal. (4')
David, jeune paysan du Cantal, vient d'avoir une idée : pour sauver son exploitation de la faillite, il va monter un cabaret à la ferme. Le spectacle sera sur scène et dans l'assiette, avec les bons produits du coin. Il en est sûr, ça ne peut que marcher ! Ses proches, sa mère et surtout son grand-père, sont plus sceptiques.

DON JUAN. (FRANCE) 1H40

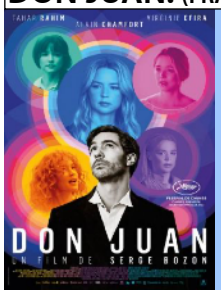

Film de Serge BOZON.
Avec : Tahar Rahim, Virginie Efira, Alain Chamfort. - Genre : musical.
En 2022, Don Juan n'est plus l'homme qui séduit toutes les femmes, mais un homme obsédé par une seule femme : celle qui l'a abandonné...

THE DUKE. (ROYAUME-UNI) 1H35

Film de Roger MICHELL.
Avec : Jim Broadbent, Helen Mirren, Matthew Goode. - Genre : biographique.
En 1961, Kempton Bunton, un chauffeur de taxi sexagénaire, vole à la National Gallery de Londres le portrait du Duc de Wellington peint par Goya. Il envoie alors des notes de rançon, menaçant de ne rendre le tableau qu'à condition que le gouvernement rende l'accès à la télévision gratuit pour les personnes âgées. Cette histoire vraie raconte comment un inoffensif retraité s'est vu recherché par toutes les polices de Grande Bretagne, accomplissant le premier (et unique) vol dans l'histoire du musée.

LA REVANCHE DES CREVETTES PAILLETÉES. (FRANCE) 1H53

Film de Cédric LE GALLO, Maxime GOVARE.
Avec : Nicolas Gob, Michael Abiteboul, David Baiot. - Genre : comédie.
Alors qu'elles sont en route pour les Gay Games de Tokyo, les Crevettes Pailletées ratent leur correspondance et se retrouvent coincées au fin fond de la Russie, dans une région particulièrement homophobe...

HORAIRES DES SÉANCES

VF = Version Française
VOST = Version Originale Sous-Titrée
VFST = Version Française Sous-Titrée pour malentendants

18 AU 24 MAI	Durée	version	MER 18	JEU 19	VEN 20	SAM 21	DIM 22	LUN 23	MAR 24
Doctor Strange in the multiverse of madness	2h06	VF	15h		20h15	17h30 20h15	15h 20h15		20h30
Les passagers de la nuit	1h51	VF	20h30			15h 20h30	17h45	14h15 20h30	17h45
L'école du bout du monde	1h49	VF	15h15		17h45		15h15		
		VOST		20h30		15h15	20h30		
La ruse	2h07	VF			17h30				
		VOST	20h15			17h45			20h15
Contes du hasard et autres fantaisies	2h01	VOST		20h15	20h30		18h	14h 20h15	18h

25 AU 31 MAI	Durée	version	MER 25	JEU 26	VEN 27	SAM 28	DIM 29	LUN 30	MAR 31
Les folies fermières	1h49	VF	15h15		17h45	15h15 20h30	15h15	14h 20h30	17h45
Don Juan	1h40	VF	20h30	17h45		17h45	17h45		20h30
The duke	1h35	VF		18h				14h15	
		VOST			20h30		18h		
La revanche des crevettes pailletées	1h53	VF		20h30	18h	18h	20h30		18h
Top gun: Maverick	2h11	VF	15h 20h15	20h15	20h15	15h 20h15	15h 20h15	20h15	20h15

À RETENIR

17 ET 18 JUIN

CARAVANE DES CINÉMAS D'AFRIQUE

Festival organisé par le Ciné Mourguet de Ste Foy lès Lyon

Projections de deux films au cinéma Les Halles :
MARCHER SUR L'EAU
TONTON MANU

DU 1 AU 7 JUIN

TOP GUN : MAVERICK

FRÈRE ET SOEUR

J'ADORE CE QUE VOUS FAITES

ON SOURIT POUR LA PHOTO

VEDETTE

SWING

MERCREDI 29 JUIN

FÊTE DU LIVRE JEUNESSE EN PAYS ROANNAIS

Projections de films jeunesse en après-midi

En partenariat avec la médiathèque intercommunale de Charlieu-Belmont

Programme à venir…

PROCHAINEMENT

CARAVANE DES CINÉMAS D'AFRIQUE
MARCHER SUR L'EAU / TONTON MANU
FÊTE DU LIVRE JEUNESSE EN PAYS ROANNAIS

2 SALLES CLIMATISÉES ÉQUIPÉES PMR, PERSONNES SOURDES, AVEUGLES, MALVOYANTES ET MALENTENDANTES, 3D ET SON 7.1

04 77 69 02 40
cinemaleshalles@orange.fr
www.charlieu-cinemaleshalles.fr
@cinemaleshalles

Cinéma classé
ART&ESSAI
Label PATRIMOINE & REPERTOIRE
Label JEUNE PUBLIC
Label RECHERCHE & DECOUVERTE

Charlieu
Charlieu-Belmont COMMUNAUTÉ

Liberté • Égalité • Fraternité
RÉPUBLIQUE FRANÇAISE
PRÉFET DE LA RÉGION AUVERGNE-RHÔNE-ALPES